Universidad Camilo José Cela | Impulso Digital

Financiado por la Unión Europea NextGenerationEU

GOBIERNO DE ESPAÑA · MINISTERIO DE INDUSTRIA Y TURISMO · EOI Escuela de Organización Industrial · GENERACIÓN D

2. Estrategias y Herramientas para la Transformación Digital en PYMES

INTELIGENCIA ARTIFICIAL PARA PYMES: USO PRÁCTICO

Universidad Camilo José Cela | Impulso Digital

Financiado por la Unión Europea NextGenerationEU

GOBIERNO DE ESPAÑA · MINISTERIO DE INDUSTRIA Y TURISMO · Escuela de Organización Industrial · GENERACIÓN D

Navigate the Future with confidence

INNOVATE SOLUTIONS

Transformación Digital para PYMES Españolas

Una guía práctica para impulsar tu negocio en la era digital

¿Qué aprenderemos hoy?

Pasos clave

Ruta para iniciar la transformación digital de tu negocio

Herramientas

Soluciones digitales accesibles y eficaces para PYMES

Inteligencia Artificial

Aplicaciones prácticas de IA como motor de crecimiento

Gestión del cambio

Estrategias para una transición exitosa en tu organización

Al finalizar, dispondrás de herramientas concretas para iniciar o acelerar la transformación digital de tu PYME con un enfoque práctico y rentable.

¿Por qué la transformación digital es vital para las PYMES españolas?

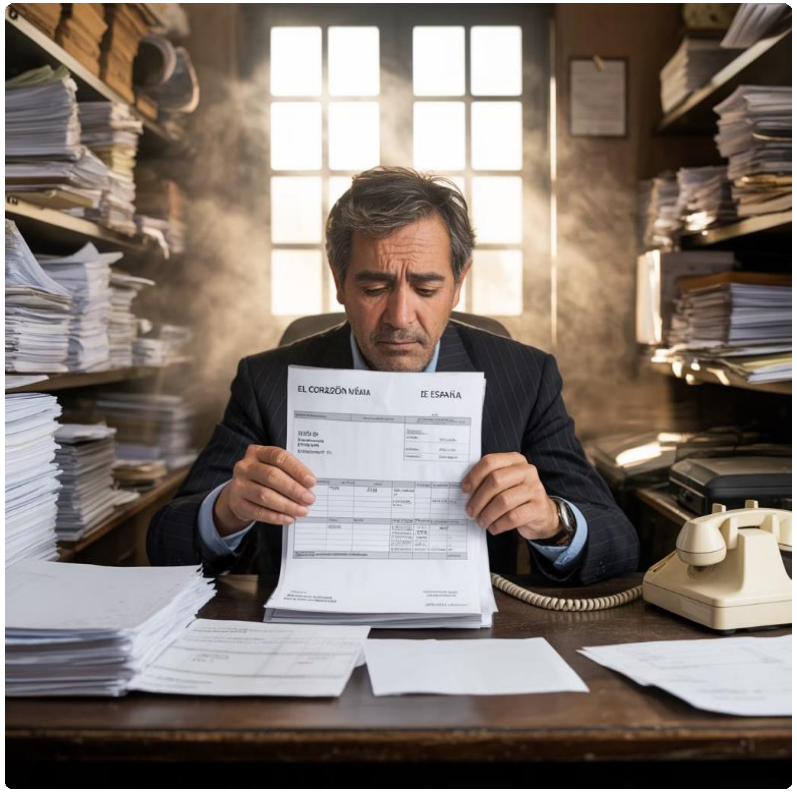

- El 25% de las PYMES españolas que no digitalizaron procesos básicos cerraron tras la pandemia
- Los clientes españoles esperan cada vez más interacciones digitales con las empresas
- La competencia digital es más fuerte que nunca, incluso en sectores tradicionales
- Las empresas digitalizadas tienen un 20% más de probabilidades de incrementar sus beneficios

La transformación digital ya no es una opción, sino una necesidad para sobrevivir y prosperar en el mercado actual.

Universidad Camilo José Cela | Impulso Digital
Financiado por la Unión Europea
NextGenerationEU
Gobierno de España
Ministerio de Industria y Turismo
Escuela de Organización Industrial
Generación

Pasos clave

Ruta para iniciar la transformación digital de tu negocio

1. Pasos clave para iniciar la transformación digital

Diagnóstico Digital: El punto de partida

- Preguntas clave para tu autoevaluación:
  - **¿Cómo gestionas actualmente tus clientes? ¿Usas hojas de cálculo o un CRM?**
  - **¿Qué procesos se realizan manualmente que podrían automatizarse?**
  - **¿Dispones de datos centralizados para la toma de decisiones?**
  - **¿Cuál es tu presencia digital actual? (web, redes, e-commerce)**
  - **¿Qué herramientas digitales ya utilizan tus competidores?**

Utiliza el modelo DMM (Digital Maturity Model) para evaluar tu tu situación actual de manera objetiva y estructurada.

Caso real: Pastelería Mallorca

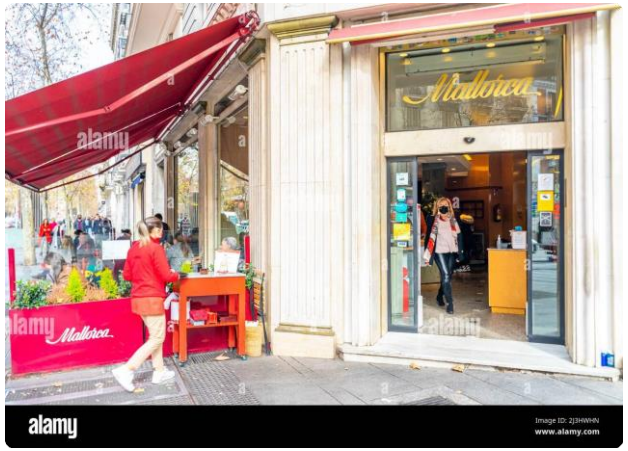

Esta tradicional pastelería madrileña realizó un diagnóstico digital que reveló:

- Control de inventario manual causando pérdidas y roturas de stock
- Falta de datos para predecir demanda en fechas clave
- Sistemas de cobro y reserva desconectados

Gracias a este diagnóstico, implementaron un sistema ERP que integró inventario, producción y ventas, reduciendo desperdicios en un 30% y mejorando la gestión logística.

Definición de Objetivos SMART

Específicos

Define exactamente qué quieres lograr. No vale "mejorar ventas", sino "aumentar ventas online en un porcentaje concreto".

Medibles

Establece métricas claras para evaluar el progreso: número de clientes, tiempo de respuesta, tasa de conversión...

Alcanzables

Fija metas realistas considerando tus recursos. La transformación digital es gradual, no instantánea.

Relevantes

Alinea los objetivos con la estrategia general de tu negocio. La tecnología debe resolver problemas reales.

Temporales

Establece plazos concretos para cada objetivo. Sin fecha límite, los proyectos se dilatan indefinidamente.

Ejemplo: "Reducir en un 20% los tiempos de atención al cliente en 6 meses mediante un chatbot con IA"

Priorización de Iniciativas: La Matriz Impacto- Esfuerzo

Prioriza: Alto impacto / Bajo esfuerzo

Por ejemplo: Implementación de un CRM básico o automatización de emails de seguimiento a clientes.

Descarta: Bajo impacto / Alto esfuerzo

Por ejemplo: Desarrollo de una app móvil compleja para una función que podría resolverse con una web responsive.

Plan de acción inicial: Comienza pequeño, piensa en grande

Elige un área piloto

Selecciona un departamento o proceso con alto potencial de mejora: ventas, atención al cliente o logística.

Selecciona una herramienta accesible

Comienza con soluciones asequibles y escalables que no requieran grandes inversiones iniciales.

Mide el impacto

Evalúa resultados en un periodo corto (3-6 meses) con métricas claras establecidas previamente.

Escala progresivamente

Una vez validado el éxito, expande la solución a otras áreas del negocio de manera estructurada.

Universidad Camilo José Cela | Impulso Digital

Financiado por la Unión Europea NextGenerationEU

GOBIERNO DE ESPAÑA · MINISTERIO DE INDUSTRIA Y TURISMO

Escuela de Organización Industrial · GENERACIÓN

Herramientas

Soluciones digitales accesibles y eficaces para PYMES

2. Herramientas digitales accesibles para PYMES

CRM : Gestión de clientes

Un CRM (Customer Relationship Management) te permite:

- Centralizar información de clientes
- Automatizar seguimiento comercial
- Analizar el ciclo de ventas
- Personalizar comunicaciones
- Mejorar la retención de clientes

Las PYMES que implementan un CRM incrementan sus ventas en un promedio del 29%.

Opciones accesibles:

HubSpot CRM

Versión gratuita con funcionalidades básicas. Ideal para comenzar.

Coste: 0¬ - 45¬/mes

Zoho CRM

Bajo coste y altamente personalizable para PYMES.

Coste: 12¬ - 35¬/usuario/mes

Salesforce Essentials

Versión ligera del líder mundial, ideal para escalar.

Coste: 25¬/usuario/mes

Caso de éxito: Café Britt

Esta empresa costarricense de café gourmet implementó Salesforce CRM para:

- Gestionar clientes internacionales en diversos husos horarios
- Automatizar seguimiento post-venta con emails personalizados
- Unificar datos de ventas físicas y online
- Segmentar clientes según patrones de compra

Resultados: Aumentaron la retención de clientes en un 25% y mejoraron la eficiencia del equipo comercial en un 35%.

ERP: Gestión de operaciones

Un ERP (Enterprise Resource Planning) integra todas las áreas operativas de tu negocio:

- Contabilidad y finanzas
- Gestión de inventario
- Compras y proveedores
- Producción y logística
- Recursos humanos

Las PYMES con ERP reducen sus costes operativos entre un 10% y 20% gracias a la eliminación de procesos redundantes.

Opciones accesibles:

Odoo

ERP modular de código abierto. Pagas solo por los módulos que necesitas.

Coste: desde 8¬/usuario/mes

SAP Business One

Versión para PYMES del líder mundial en ERP.

Coste: desde 70¬/usuario/mes

Holded

Solución española en la nube con contabilidad, facturación e inventario.

Coste: 25¬ - 65¬/mes

Caso de éxito: Bicicletas Orbea

Este fabricante vasco de bicicletas implementó SAP Business One para:

- **Integrar producción y logística en un sistema único**
- **Gestionar una cadena de suministro internacional**
- **Optimizar niveles de inventario de componentes**
- **Mejorar planificación según demanda estacional**

Resultados: Redujeron tiempos de producción en un 15%, disminuyeron roturas de stock en un 30% y mejoraron la visibilidad de todo el ciclo productivo.

Automatización de procesos (RPA)

¿Qué es RPA?

Robotic Process Automation es tecnología que permite configurar "robots de software" para realizar tareas repetitivas que normalmente harían personas.

¿Qué tareas puede automatizar?

Entrada de datos, generación de informes, extracción de información, envío de emails, facturación, transferencia de archivos...

Beneficios para PYMES

Reducción de errores, ahorro de tiempo, menor coste operativo, mejora de satisfacción laboral al eliminar tareas tediosas.

Las PYMES que implementan RPA recuperan su inversión en un promedio de 9-12 meses, con retornos superiores al 200% en 3 años.

Herramientas RPA accesibles para PYMES

Soluciones profesionales:

- UiPath: Ofrece planes para PYMES desde 420¬/año
- Automation Anywhere: Planes específicos para pequeñas empresas

Estas plataformas requieren cierta curva de aprendizaje pero ofrecen capacidades avanzadas.

Soluciones para empezar:

- Zapier: Conecta +3.000 aplicaciones sin programación. Desde 19,99¬/mes
- Make (antes Integromat): Más flexible que Zapier, con plan gratuito para empezar
- Microsoft Power Automate: Incluido en algunas suscripciones de Office 365

Caso práctico: Automatización con Zapier

Cliente completa formulario en tu web

El cliente solicita información o realiza un pedido a través de tu página web.

Datos guardados automáticamente en CRM

La información se almacena sin intervención manual en tu sistema de gestión de clientes.

Email personalizado enviado al cliente

Se envía confirmación inmediata con información relevante según el tipo de solicitud.

Notificación al equipo responsable

Se alerta al departamento correspondiente por Slack o WhatsApp para seguimiento.

Este tipo de automatización simple ahorra aproximadamente 15-20 minutos por cada cliente, eliminando errores de transcripción y mejorando la experiencia del cliente.

Análisis de datos e inteligencia de negocio

Las herramientas de Business Intelligence permiten:

- Visualizar datos complejos de forma intuitiva
- Identificar tendencias y patrones ocultos
- Crear cuadros de mando para seguimiento de KPIs
- Tomar decisiones basadas en datos, no en intuición
- Democratizar el acceso a la información en la empresa

Opciones accesibles:

Looker Studio

Antes Google Data Studio. Gratuito y fácil de usar. Se integra con todas las herramientas de Google.

Power BI

De Microsoft. Versión gratuita limitada y versión Pro desde 8,40¬/usuario/mes.

Tableau Public

Versión gratuita de esta potente herramienta de visualización.

Ejemplo de Dashboard para PYME

Un buen cuadro de mando debe responder preguntas clave del negocio: ¿Qué productos venden mejor? ¿Qué clientes son más rentables? ¿Dónde están los cuellos de botella operativos? Todo de un vistazo.

Universidad Camilo José Cela | Impulso Digital

Financiado por la Unión Europea NextGenerationEU

GOBIERNO DE ESPAÑA · MINISTERIO DE INDUSTRIA Y TURISMO

Escuela de Organización Industrial · GENERACIÓN

Inteligencia Artificial

Aplicaciones prácticas de IA como motor de crecimiento

3. Inteligencia Artificial como motor de la transformación digital

La IA ya no es ciencia ficción para las PYMES

Hasta hace poco, la inteligencia artificial era una tecnología inaccesible para pequeñas empresas. Hoy existen:

- Soluciones SaaS con IA incorporada a precios asequibles
- Plataformas "no-code" que no requieren programadores
- APIs de IA que se pueden integrar fácilmente
- Modelos pre-entrenados que solo hay que personalizar

> "El 40% de las PYMES españolas que implementaron alguna solución básica de IA reportaron mejoras en productividad de al menos un 15% en el primer año."

4 Informe Digitalización de la PYME Española 2023, Cámara de Comercio de España

IA en la atención al cliente: Chatbots inteligentes

Beneficios:

- Disponibilidad 24/7 sin costes adicionales
- Respuestas instantáneas a preguntas frecuentes
- Escalabilidad automática en picos de demanda
- Transferencia a humanos solo en casos complejos
- Recopilación de datos sobre necesidades de clientes

Herramientas accesibles:

- Landbot: Plataforma española. Desde 29¬/mes
- ManyChat: Para Facebook/Instagram. Plan gratuito disponible
- Tidio: Para webs. Plan gratuito con limitaciones

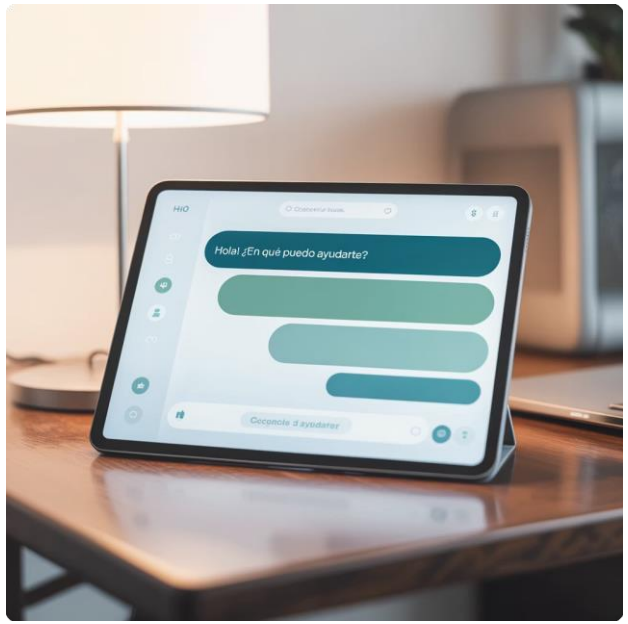

Caso real: Chatbot de Sephora

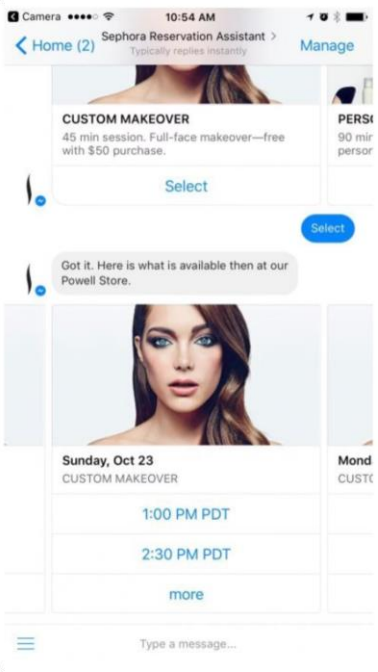

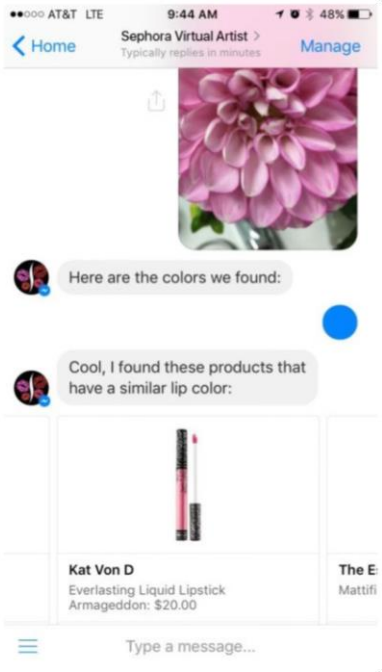

Sephora implementó un chatbot con IA para:

- Asesorar a clientes sobre productos adecuados según sus necesidades
- Responder dudas sobre ingredientes y compatibilidades
- Ofrecer tutoriales personalizados de maquillaje
- Gestionar reservas para sesiones en tienda

Resultados: Aumento del 11% en la tasa de conversión online, reducción del 30% en llamadas al servicio de atención al cliente, e incremento del valor medio del carrito en un 20%.

IA en la gestión de operaciones

Mantenimiento predictivo

La IA analiza datos de sensores para predecir fallos en maquinaria antes de que ocurran, reduciendo tiempos de inactividad.

Gestión de inventario

Algoritmos que predicen necesidades de stock basándose en patrones históricos, estacionalidad y tendencias de mercado.

Optimización logística

IA para planificar rutas de entrega, optimizar carga de vehículos y reducir costes de transporte.

Control de calidad

Sistemas de visión artificial que detectan defectos o anomalías en productos con mayor precisión que la inspección humana.

Caso práctico: Mantenimiento predictivo accesible

Solución para PYMES industriales:

Sensores IoT de bajo coste (50-200¬) + plataforma de análisis con IA:

- **Monitorización continua de temperatura, vibración, sonido…**
- **Detección de patrones anómalos que indican problemas**
- **Alertas automáticas cuando se detectan anomalías**
- **Recomendaciones de mantenimiento preventivo**

Inversión típica: 2.000-5.000¬ para una PYME industrial pequeña

ROI estimado: Reducción del 70% en paradas no planificadas

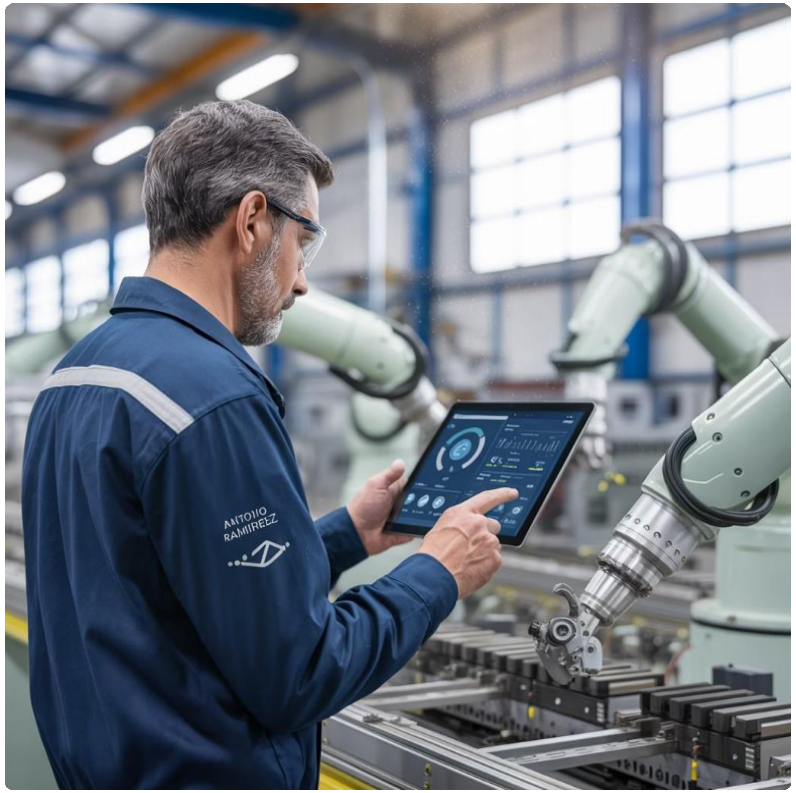

IA en marketing y ventas

Segmentación automática de clientes

La IA identifica patrones en el comportamiento de los clientes y los agrupa en segmentos significativos para campañas personalizadas.

Optimización de precios

Algoritmos que analizan la elasticidad de la demanda para sugerir precios óptimos que maximicen beneficios.

Recomendación de productos

Similar a Amazon o Netflix, estos sistemas sugieren productos basados en compras anteriores y comportamiento de navegación.

Análisis de sentimiento

Monitorización automática de comentarios en redes sociales para detectar problemas o oportunidades en tiempo real.

Herramientas accesibles de IA para marketing

HubSpot Marketing Hub

Incorpora IA para segmentación de clientes, optimización de emails y análisis predictivo de leads.

Versión inicial desde 45¬/mes

Mailchimp

Su funcionalidad "Customer Journey Builder" utiliza IA para crear campañas de email personalizadas según comportamiento.

Desde 11¬/mes

Canva con Magic Write

Generación de textos publicitarios y descripciones de productos con IA.

Plan gratuito disponible, Pro desde 11,99¬/mes

Meta Business Suite

Funciones de IA para optimizar audiencias y creatividades en Facebook e Instagram.

Gratuito, solo pagas por los anuncios

Caso real: La Nevera Roja

Antes de ser adquirida, esta plataforma española de comida a domicilio implementó:

- Algoritmos de IA para recomendar restaurantes basados en pedidos anteriores
- Sistema predictivo para anticipar demanda por zonas y optimizar repartidores
- Personalización dinámica de promociones según preferencias

Resultados: Incremento del 28% en pedidos recurrentes, aumento del 15% en el valor medio del pedido y reducción del 20% en tiempos de entrega.

IA en análisis predictivo: anticiparse al futuro

El análisis predictivo utiliza algoritmos de IA para:

- Prever tendencias de ventas futuras
- Anticipar comportamientos de clientes
- Detectar anomalías que indican fraudes
- Optimizar niveles de inventario
- Predecir necesidades de mantenimiento

Las PYMES que utilizan análisis predictivo tienen un 73% más de probabilidades de superar a sus competidores en crecimiento de ingresos.

Plataformas accesibles:

- Microsoft Azure Machine Learning: Tiene nivel gratuito para experimentar
- Google AutoML: Creación de modelos predictivos sin conocimientos técnicos
- Obviously AI: Plataforma no-code para predicciones. Desde 99$/mes

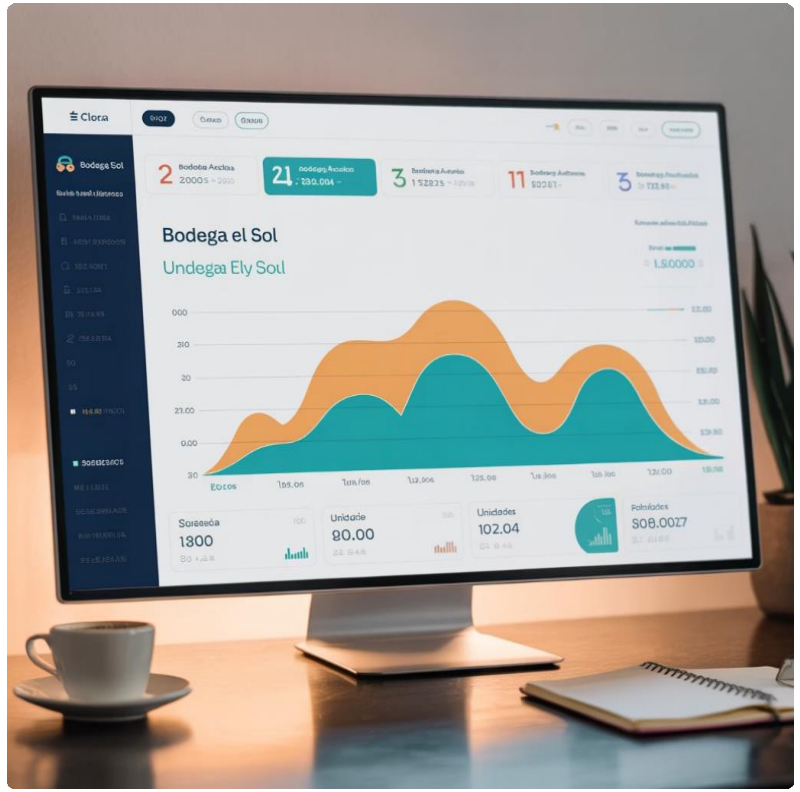

Caso real: Inditex (Zara)

Aunque es una gran empresa, su modelo es aplicable a PYMES en menor escala:

- Uso de IA para analizar datos de ventas en tiempo real
- Predicción de tendencias mediante análisis de redes sociales
- Optimización de producción basada en predicciones
- Distribución inteligente según demanda por tienda

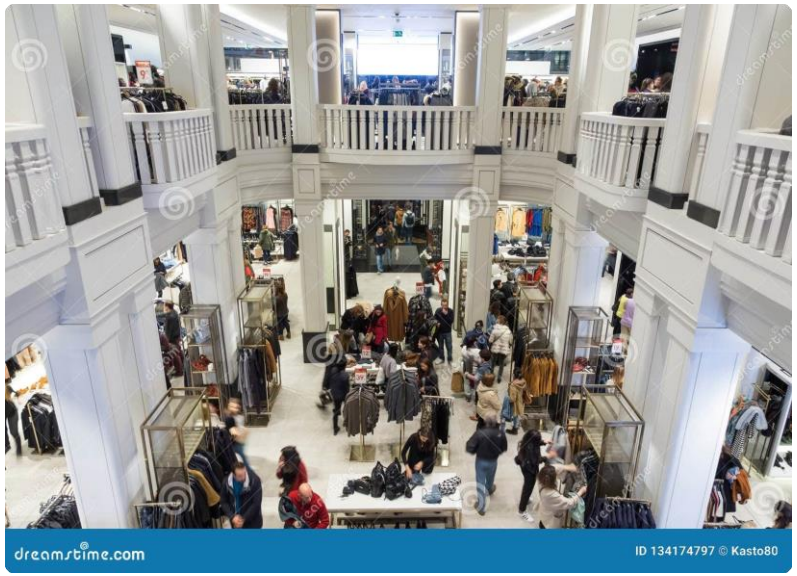

Una PYME puede implementar versiones simplificadas con herramientas como Power BI + Azure Machine Learning para predecir demanda de productos.

Universidad Camilo José Cela | Impulso Digital

Financiado por la Unión Europea NextGenerationEU

GOBIERNO DE ESPAÑA · MINISTERIO DE INDUSTRIA Y TURISMO · Escuela de Organización Industrial · GENERACIÓN D

Gestión del cambio

Estrategias para una transición exitosa en tu organización

4. Cultura organizacional y gestión del cambio

La tecnología es solo el 30% de la transformación digital

> "El 70% de las iniciativas de transformación digital fracasan no por la tecnología, sino por resistencia al cambio y falta de cultura digital."

4 McKinsey & Company

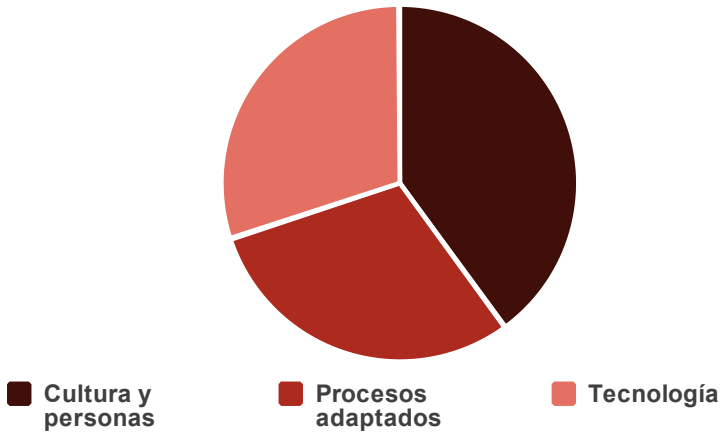

Liderazgo digital: comienza desde arriba

Ejemplifica el cambio

Como líder, debes ser el primero en adoptar las nuevas herramientas y procesos. El ejemplo es más poderoso que cualquier directiva.

Comunica el "por qué"

Explica claramente la razón detrás de la transformación digital. Las personas resisten lo que no entienden. Conecta el cambio con beneficios tangibles para todos.

Celebra los éxitos tempranos

Identifica y comunica las "victorias rápidas" para generar momentum. Reconoce públicamente a quienes adoptan y promueven el cambio.

Asigna recursos adecuados

La transformación requiere tiempo, dinero y atención. Asegúrate de proporcionar los recursos necesarios para que el cambio sea viable.

¿Por qué fracasan las iniciativas digitales?

Falta de visión clara

Digitalizar sin un objetivo estratégico definido, "por moda" o porque "todos lo hacen".

Resistencia al cambio

No gestionar adecuadamente el miedo a lo desconocido o a la pérdida de relevancia.

Formación insuficiente

Implementar tecnología sin capacitar adecuadamente a quienes deben usarla.

Complejidad excesiva

Intentar transformar todo a la vez en lugar de avanzar con cambios incrementales.

Capacitación: pilar fundamental del cambio

Estrategias de formación efectivas:

- Formación adaptada a diferentes niveles digitales
- Aprendizaje práctico y contextualizado
- Sesiones cortas y frecuentes vs. jornadas intensivas
- Sistema de "compañeros digitales" (buddy system)
- Documentación accesible y procedimientos claros

Recursos de formación asequibles:

- LinkedIn Learning: Desde 24,99¬/mes con miles de cursos
- Udemy for Business: Desde 360¬/año por 5 usuarios
- Programas de FUNDAE: Formación bonificada para empresas españolas
- Kit Digital: Ayudas para formación en digitalización

Google Workspace

Empowering
Spanish Businesses

Gestión de la resistencia al cambio

Identificar resistencias

Escucha activamente para entender preocupaciones reales: miedo a la obsolescencia, sensación de incapacidad, pérdida de control...

Involucrar desde el principio

Incluye al equipo en la selección de herramientas y diseño de procesos. Las personas apoyan lo que ayudan a crear.

Comunicar claramente

Explica qué cambiará, qué seguirá igual, cómo afectará a cada persona y qué apoyo tendrán durante la transición.

Dato clave: Según estudios de Prosci, los proyectos con excelente gestión del cambio tienen 6 veces más probabilidades de alcanzar sus objetivos que aquellos con una gestión deficiente.

Estrategias de adopción progresiva

Fase 1: Piloto

Implementa en un departamento pequeño o proceso específico. Identifica "embajadores digitales" entusiastas que promuevan el cambio internamente.

Fase 2: Evaluación y ajuste

Recoge feedback, identifica obstáculos y realiza ajustes. Comunica los éxitos iniciales para generar confianza en el resto de la organización.

Fase 3: Expansión guiada

Expande a otros departamentos con el apoyo de los primeros adoptantes como mentores. Documenta procesos y mejores prácticas.

Fase 4: Institucionalización

Integra los nuevos procesos en el ADN de la empresa. Actualiza descripciones de puestos, evaluaciones de desempeño y políticas.

Medición y mejora continua

Establece KPIs claros para evaluar el impacto de la transformación digital:

Operativos

Reducción de tiempos de proceso, disminución de errores, ahorro de costes

Comerciales

Incremento en ventas, nuevos clientes, valor medio de pedido

Experiencia

Satisfacción de clientes (NPS), satisfacción de empleados

Ciclo de mejora continua:

Revisa los KPIs periódicamente y ajusta tu estrategia digital en función de los resultados.

Universidad Camilo José Cela | Impulso Digital
Financiado por la Unión Europea NextGenerationEU
Gobierno de España · Ministerio de Industria y Turismo
EOI Escuela de Organización Industrial
Generación

Ejemplos reales de PYMES en transformación digital

Tropical Mills: sensores con IA en producción

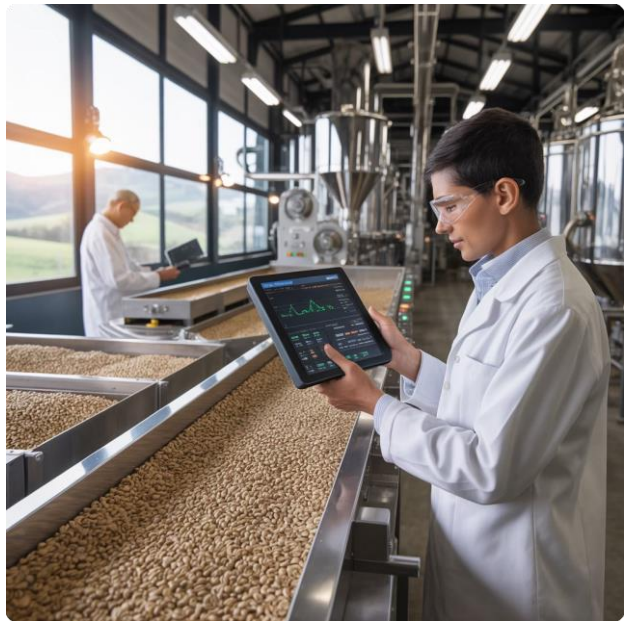

Perfil de la empresa:

PYME costarricense dedicada al procesamiento de café para exportación.

Desafío:

Controlar con precisión la humedad del café durante el secado para garantizar calidad y evitar deterioro.

Solución:

Implementación de sensores IoT conectados a un sistema de IA que monitoriza y ajusta automáticamente las condiciones de secado.

Resultados:

- Reducción del 90% en pérdidas por exceso de humedad
- Mejora de la calidad y consistencia del producto
- ROI en menos de 8 meses

Pastelería Mallorca: ERP + IA predictiva

Perfil de la empresa:

Tradicional pastelería madrileña fundada en 1931 con varias tiendas en Madrid.

Transformación en dos fases:

1. Fase 1: Implementación de ERP para integrar inventario, producción y ventas. Digitalización de procesos manuales.
2. Fase 2: Incorporación de sistema predictivo con IA para anticipar demanda en fechas clave como Navidad, Semana Santa y eventos especiales.

Resultados:

- Reducción del 30% en desperdicio de producto
- Incremento del 15% en márgenes de beneficio
- Mejor planificación de personal según demanda prevista

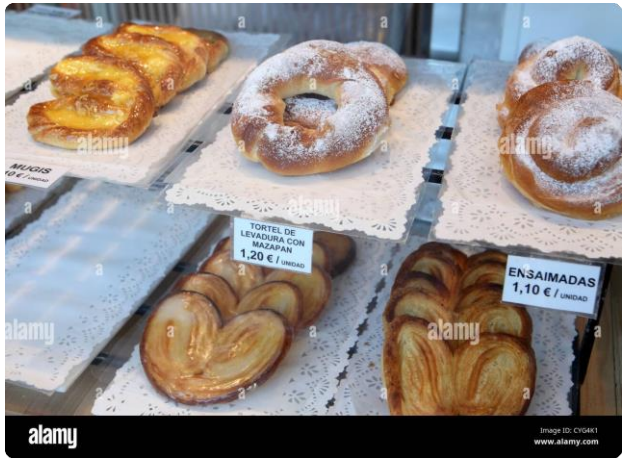

Chocotone Brasil: chatbots para gestión de pedidos

Perfil de la empresa:

Pequeña fábrica brasileña de chocolates artesanales con venta online y a minoristas.

Desafío:

En temporada alta (Navidad, Pascua), el volumen de llamadas para pedidos saturaba al equipo y provocaba errores en los registros.

Solución:

Implementación de chatbot con IA en WhatsApp Business y Facebook Messenger para:

- Recibir pedidos automatizados
- Confirmar disponibilidad en tiempo real
- Gestionar cambios y consultas básicas

Resultados: Reducción del 40% en llamadas telefónicas, disminución de errores en pedidos del 15% al 3%, y liberación del equipo para tareas de mayor valor.

La Nevera Roja: IA para personalización

Perfil de la empresa:

Plataforma española de pedidos de comida a domicilio (antes de ser adquirida).

Implementación:

Desarrollo de sistema de recomendación con IA que:

- Analizaba historiales de pedidos y preferencias
- Segmentaba usuarios según patrones de consumo
- Personalizaba ofertas y sugerencias
- Predecía demanda por zonas para optimizar repartidores

Tecnología:

Algoritmos de machine learning desarrollados a medida con coste aproximado de 30.000¬, recuperados en menos de 6 meses.

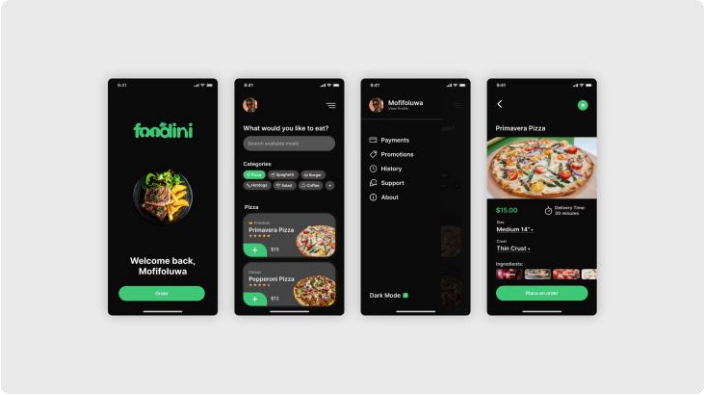

Resultados: Incremento del 28% en pedidos recurrentes y aumento del 15% en el valor medio del pedido.

El camino hacia la transformación digital: conclusiones clave

Enfoque incremental

Comienza con proyectos pequeños y de alto impacto. La transformación digital es un maratón, no un sprint.

Objetivos claros

Define qué problema concreto estás resolviendo. La tecnología es un medio, no un fin en sí mismo.

Personas primero

Invierte en capacitación y gestión del cambio. El factor humano determina el éxito o fracaso.

Medir para mejorar

Establece métricas claras desde el inicio para evaluar el impacto real de cada iniciativa.

Consideraciones prácticas para PYMES

Presupuesto inicial recomendado:

Estrategia de implementación:

- **Enfoque incremental: Comienza con un área crítica, prueba, ajusta y luego expande**
- **Aprovecha programas de apoyo: Kit Digital, ayudas CDTI, ICO Empresas y Emprendedores**
- **Considera soluciones SaaS: Menor inversión inicial, escalables según necesidades**
- **Apoyo externo: Para momentos clave, un consultor experimentado puede ahorrarte tiempo y errores**

Aprovecha el Kit Digital para financiar tu transformación

SPANISH KITS company

El programa Kit Digital del Gobierno de España ofrece ayudas de hasta:

- 12.000¬ para empresas de 10-49 empleados
- 6.000¬ para empresas de 3-9 empleados
- 2.000¬ para empresas de 1-2 empleados y autónomos

Puedes financiar soluciones como:

- Sitio web y presencia en internet
- Comercio electrónico
- Gestión de clientes (CRM)
- Business Intelligence y Analítica
- Servicios y herramientas de oficina virtual

Más información: acelerapyme.gob.es/kit-digital

Actividad práctica: Tu plan de acción a 90 días

1 Semana 1-2: Diagnóstico

- Completa la autoevaluación de madurez digital (DMM)
- Identifica 3 áreas con mayor potencial de mejora
- Define 2 objetivos SMART específicos

2 Semana 3-4: Selección de herramientas

- Investiga 3 opciones para cada objetivo
- Solicita demos o pruebas gratuitas
- Elige 1 herramienta para implementar como piloto

3 Semana 5-8: Implementación piloto

- Configura la solución en un área pequeña
- Capacita al equipo involucrado
- Establece métricas de seguimiento

4 Semana 9-12: Evaluación y expansión

- Analiza resultados del piloto
- Ajusta la implementación según feedback
- Planifica la expansión a otras áreas

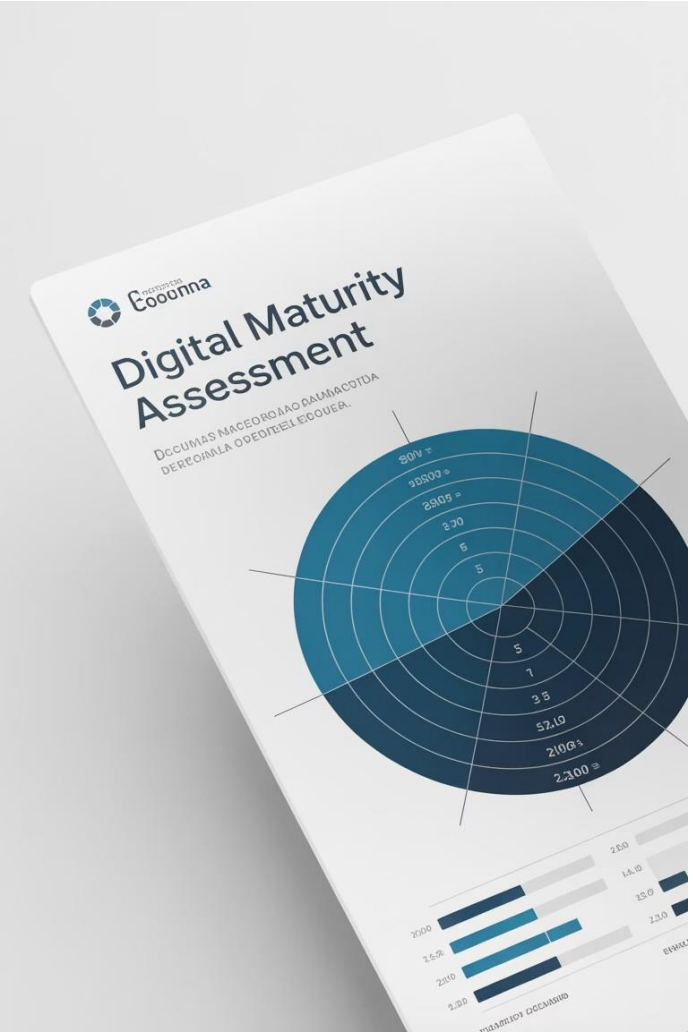

Plantilla: Diagnóstico de Madurez Digital

Evalúa tu empresa en una escala de 1-5 en cada dimensión:

- **Experiencia del cliente digital**
- **Estrategia y cultura digital**
- **Procesos y operaciones**
- **Tecnología e infraestructura**
- **Organización y capacidades**
- **Datos e inteligencia de negocio**

Plantilla: Definición de Objetivos SMART

Ejemplo 1: Gestión de clientes

Objetivo: Implementar un CRM que centralice la información de clientes y automatice el seguimiento comercial, logrando incrementar la tasa de conversión de leads en un 15% en los próximos 6 meses.

Medición: Tasa de conversión de leads a clientes.

Ejemplo 2: Atención al cliente

Objetivo: Reducir el tiempo de respuesta a consultas de clientes de 24 horas a menos de 2 horas en el 90% de los casos, mediante la implementación de un chatbot para preguntas frecuentes en los próximos 3 meses.

Medición: Tiempo medio de respuesta y % de consultas respondidas en menos de 2 horas.

Ahora define tus propios objetivos siguiendo este formato y asegurándote de que cumplan los criterios SMART.

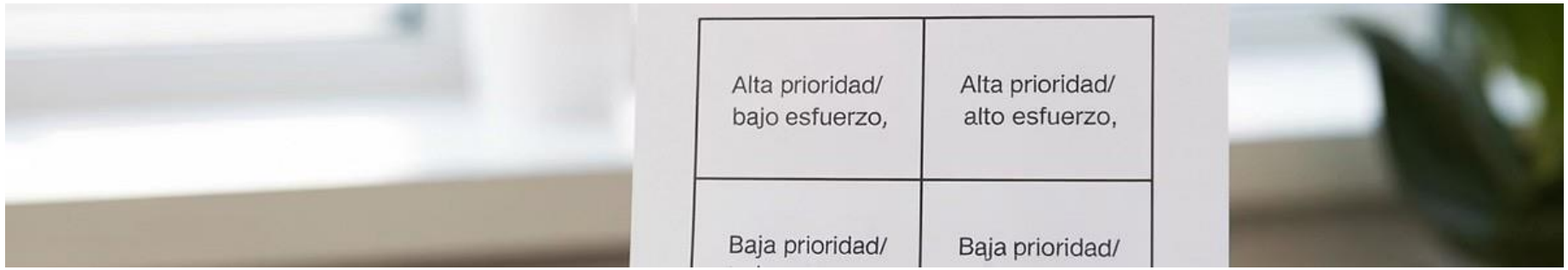

Plantilla: Matriz de priorización de iniciativas digitales

Coloca cada posible iniciativa digital en el cuadrante correspondiente según su impacto potencial y el esfuerzo (coste, tiempo, complejidad) requerido.

Desafíos comunes en la transformación digital de PYMES

Presupuesto limitado

Solución: Comenzar con herramientas gratuitas o de bajo coste. Aprovechar ayudas como el Kit Digital. Implementar por fases priorizando áreas de mayor impacto.

Falta de conocimientos técnicos

Solución: Invertir en formación básica. Elegir soluciones intuitivas con buen soporte en español. Considerar consultoría puntual para momentos clave.

Resistencia al cambio

Solución: Involucrar al equipo desde el principio. Demostrar beneficios con casos prácticos. Implementar cambios graduales con victorias rápidas visibles.

Sobrecarga de opciones

Solución: Definir claramente objetivos antes de buscar herramientas. Solicitar recomendaciones a empresas similares. Priorizar soluciones que resuelvan problemas específicos.

La importancia de la ciberseguridad en la transformación digital

La digitalización aumenta la superficie de exposición a ciberataques. Medidas básicas:

- Implementar autenticación de doble factor (2FA)
- Formar al personal en buenas prácticas de seguridad
- Realizar copias de seguridad regulares en la nube
- Mantener software actualizado
- Establecer una política de contraseñas robustas
- Considerar un seguro de ciberriesgos (desde 300¬/año para PYMES)

El 60% de las PYMES que sufren un ciberataque grave cierran en los 6 meses siguientes si no tienen medidas adecuadas de protección y recuperación.

Tendencias emergentes en digitalización para PYMES

Interfaces por voz

Asistentes virtuales y búsquedas por voz que permiten interacciones más naturales con sistemas digitales.

Plataformas No-Code

Desarrollo de aplicaciones sin programación, permitiendo a no técnicos crear soluciones digitales.

Realidad Aumentada

Experiencias inmersivas para visualización de productos, formación y asistencia remota.

Blockchain

Trazabilidad y transparencia en cadenas de suministro y certificaciones digitales seguras.

Estas tecnologías están siendo cada vez más accesibles para PYMES, con soluciones específicas que no requieren grandes inversiones.

La oportunidad de la sostenibilidad digital

La transformación digital también puede ser una oportunidad para mejorar la sostenibilidad de tu PYME:

- Reducción de consumo de papel (facturación electrónica, firmas digitales)
- Disminución de desplazamientos (reuniones virtuales, teletrabajo)
- Optimización de rutas y logística para reducir emisiones
- Monitorización y gestión eficiente del consumo energético
- Economía circular mediante marketplaces digitales

Las PYMES que combinan transformación digital con sostenibilidad tienen un 25% más de probabilidades de atraer talento joven y clientes conscientes.

Recursos adicionales para profundizar

Programas de apoyo

- Acelera Pyme - Recursos gratuitos del Gobierno
- EOI Digitaliza - Formación subvencionada
- Cámaras de Comercio - Programas TICCámaras

Formación online

- Google Actívate - Cursos gratuitos
- FUNDAE - Formación bonificada
- YouTube: Canal "Digitaliza tu PYME"

Comunidad

- Grupo LinkedIn: "Transformación Digital PYMES España"
- Asociaciones sectoriales con grupos de trabajo digital
- Eventos: South Summit, DES Madrid

Preguntas frecuentes

¿Por dónde empiezo si mi negocio tiene muy poca digitalización?

Comienza con los aspectos básicos: una presencia web profesional, gestión de clientes con un CRM simple y herramientas básicas de productividad en la nube. El diagnóstico digital te ayudará a identificar prioridades específicas para tu caso.

¿Cuánto tiempo tardará mi empresa en ver resultados?

Depende del proyecto, pero muchas PYMES ven mejoras medibles en 3-6 meses con iniciativas bien enfocadas. Es importante establecer métricas claras desde el principio para poder evaluar el progreso.

¿Reemplazará la IA a mis empleados?

La IA en PYMES suele implementarse para automatizar tareas repetitivas, no para sustituir personas. Los equipos suelen reorientarse hacia actividades de mayor valor que requieren creatividad, empatía y pensamiento crítico.

Más preguntas frecuentes

¿Necesito contratar personal técnico para digitalizar mi PYME?

No necesariamente. Muchas soluciones actuales están diseñadas para usuarios no técnicos. Para implementaciones más complejas, puedes considerar consultores puntuales o proveedores de servicios gestionados antes de ampliar plantilla.

¿Qué hago si mis empleados se resisten al cambio digital?

Involúcralos desde el principio, explica claramente los beneficios para ellos, proporciona formación adecuada y comienza con cambios pequeños que generen victorias rápidas visibles.

¿Cómo protejo los datos de mi empresa y clientes?

Cumple con la LOPD-GDD y el RGPD, implementa medidas básicas de ciberseguridad, forma a tu equipo en buenas prácticas, y trabaja con proveedores de confianza que garanticen la seguridad de tus datos.

Conclusiones: El futuro es digital y está a tu alcance

- La transformación digital ya no es opcional para las PYMES españolas que quieren seguir siendo competitivas
- Comienza con un diagnóstico claro y objetivos concretos
- Implementa cambios graduales y mide resultados
- La tecnología es solo una parte de la ecuación; las personas y los procesos son igualmente importantes
- Existen numerosas ayudas y recursos disponibles específicamente para PYMES

> **"El mayor riesgo no es que inviertas demasiado en digital, sino que inviertas demasiado poco, demasiado tarde."**

4 John Chambers, ex-CEO de Cisco

Tu próximo paso

Hoy mismo

Completa el diagnóstico de madurez digital que has recibido y anota los 3 principales desafíos digitales de tu negocio.

Esta semana

Define 2 objetivos SMART específicos para tu transformación digital y compártelos con tu equipo clave.

Próximos 30 días

Selecciona una herramienta digital para implementar como piloto en un área específica de tu negocio.

Recuerda: La transformación digital es un viaje, no un destino. Comienza hoy mismo.

Muchas gracias.

Nombre Apellidos

900 00 00 00

info@tuimpulsodigital.es

www.tuimpulsodigital.es